

PLAN DRESSÉ POUR ENQUÊTE

COMMUNE DE COURGENAY

Plan certifié exact

Delémont, le 11.10.2017

Parcelles n° 624 et 1169

Surfaces: 4'312 et 31'197 m²

Propriétaire:
Frossard Emile André Paul



SiTaDeL sàrl
Géomatique & informatique
Manuel Lachat géomètre officiel
Route de Rossemaison 100
2800 Delémont
tél. 032 423 23 06
www.sitadel.ch

La requérante :
Le propriétaire :
L'auteur du projet :

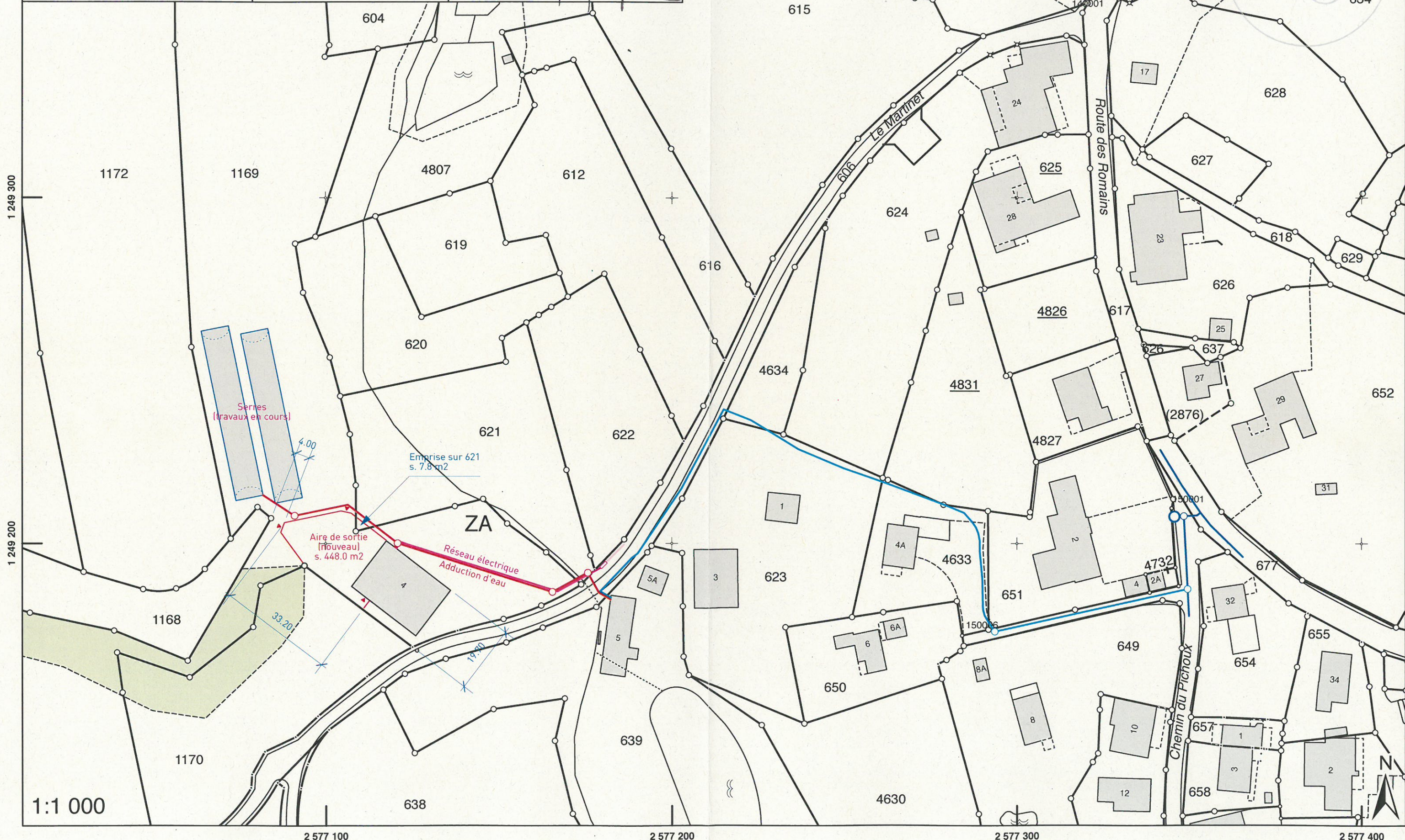

1 249 300

1 249 200

1:1 000

2 577 100

2 577 200

2 577 300

2 577 400